บันทึกข้อความ

ส่วนราชการ กลุ่มงานบริหารทั่วไป โรงพยาบาลสมเด็จพระยุพราชเวียงสระ

ที่ สฎ. ๐๐๓๒.๓๐๑/๓๕๙ **วันที่** ๑๕ มีนาคม ๒๕๖๕

เรื่อง รายงานผลการดำเนินงานแผนการจัดซื้อจัดจ้างและการจัดหาพัสดุ งบค่าบริการทางการแพทย์ที่เบิกจ่ายในลักษณะงบดำเนินงาน (เงินบำรุง) ประจำปีงบประมาณ ๒๕๖๕ และขออนุญาตเผยแพร่ผ่านเว็บไซต์โรงพยาบาล

เรียน ผู้อำนวยการโรงพยาบาลสมเด็จพระยุพราชเวียงสระ

ตามที่ สำนักงานสาธารณสุขจังหวัดสุราษฎร์ธานี ให้โรงพยาบาลสมเด็จพระยุพราชเวียงสระ ดำเนินการประเมินคุณธรรมและความโปรงใสในการดำเนินงานหน่วยงาน (ITA) เป็นตัวชี้วัดที่ ๒ การจัดซื้อจัดจ้างและการจัดหาพัสดุ นั้น

ในการนี้ กลุ่มงานบริหารทั่วไป โรงพยาบาลสมเด็จพระยุพราชเวียงสระ จึงขอรายงานผลการดำเนินงานแผนการจัดซื้อจัดจ้างและการจัดหาพัสดุ งบค่าบริการทางการแพทย์ที่เบิกจ่ายในลักษณะงบดำเนินงาน (เงินบำรุง) ประจำปีงบประมาณ ๒๕๖๕ โครงการ ประกวดราคาจ้างเหมาประกอบอาหารผู้ป่วยในปีงบประมาณ ๒๕๖๕ จำนวน ๑ รายการ

จึงเรียนมาเพื่อโปรดพิจารณา หากเห็นชอบขอได้โปรดอนุญาตเผยแพร่ผ่านเว็บไซต์โรงพยาบาล

(นางสาวเทียมแข สุขสกาวผ่อง)
เจ้าพนักงานการเงินและบัญชีชำนาญงาน
รักษาการในตำแหน่ง หัวหน้ากลุ่มงานบริหารทั่วไป

(นายปรีชา สุมาลัย)
ผู้อำนวยการโรงพยาบาลสมเด็จพระยุพราชเวียงสระ

แบบฟอร์มการขอเผยแพร่ข้อมูลผ่านเว็บไซต์ของโรงพยาบาลสมเด็จพระยุพราชเวียงสระ
สำนักงานสาธารณสุขจังหวัดสุราษฎร์ธานี
ตามประกาศโรงพยาบาลสมเด็จพระยุพราชเวียงสระ
เรื่อง แนวทางการเผยแพร่ข้อมูลต่อสาธารณะผ่านเว็บไซต์ของหน่วยงานพ.ศ. ๒๕๖๕
สำหรับหน่วยโรงพยาบาลสมเด็จพระยุพราชเวียงสระ

แบบฟอร์มการขอเผยแพร่ข้อมูลผ่านเว็บไซต์ของโรงพยาบาลสมเด็จพระยุพราชเวียงสระ

ชื่อหน่วยงาน โรงพยาบาลสมเด็จพระยุพราชเวียงสระ
วัน/เดือน/ปี ๑๕ มีนาคม ๒๕๖๕
หัวข้อ : การจัดซื้อจัดจ้างและการจัดหาพัสดุ

๑.บันทึกข้อความ ที่ สฎ. ๐๐๓๒.๓๐๑/๓๕๙ ลงวันที่ ๑๕ มีนาคม ๒๕๖๕ เรื่อง รายงานผลการดำเนินงานแผนการจัดซื้อจัดจ้างและการจัดหาพัสดุ งบค่าบริการทางการแพทย์ที่เบิกจ่ายในลักษณะงบลงทุน (ค่าเสื่อม) ประจำปีงบประมาณ ๒๕๖๕ และขออนุญาตเผยแพร่ผ่านเว็บไซต์โรงพยาบาล

๒.รายงานผลการดำเนินงานแผนการจัดซื้อจัดจ้างและการจัดหาพัสดุ งบค่าบริการทางการแพทย์ที่เบิกจ่ายในลักษณะงบดำเนินงาน (เงินบำรุง) ประจำปีงบประมาณ ๒๕๖๕ โครงการ ประกวดราคาจ้างเหมาประกอบอาหารผู้ป่วยใน ปีงบประมาณ ๒๕๖๕ จำนวน ๑ รายการ

Linkภายนอก ไม่มี http.//www.weingsrahosp.com
หมายเหตุ:.....
.....
.....

ผู้รับผิดชอบการให้ข้อมูล	ผู้อนุมัติรับรอง
(นางมนิดา คงกุลทอง)	(นางสาวเทียมแข สุขสกาวผ่อง)
ตำแหน่ง นักวิชาการพัสดุ	ตำแหน่ง เจ้าพนักงานการเงินและบัญชีชำนาญงาน รักษาการในตำแหน่ง หัวหน้ากลุ่มงานบริการทั่วไป
วันที ๑๕ เดือน มีนาคม พ.ศ ๒๕๖๕	วันที ๑๕ เดือน มีนาคม พ.ศ ๒๕๖๕

ผู้รับผิดชอบการนำข้อมูลขึ้นเผยแพร่

(นางสาวอภิญญา รักษายศ)
ตำแหน่ง เจ้าพนักงานเครื่องคอมพิวเตอร์
วันที ๑๕ เดือน มีนาคม พ.ศ. ๒๕๖๕

ผจ. 530165 กว. 17 ก.พ. 65

บันทึกข้อความ

ส่วนราชการ โรงพยาบาลสมเด็จพระยุพราชเวียงสระ ฝ่ายบริหารทั่วไป งานการเงิน

ที่ สฎ.0032.301/[illegible] **วันที่** 10 ก.พ. 2565

เรื่อง ขออนุมัติเบิกจ่ายเงิน บำรุง (รายได้) ค่าจ้างเหมาประกอบอาหาร

เรียน ผู้อำนวยการโรงพยาบาลสมเด็จพระยุพราชเวียงสระ

ตามที่ โรงพยาบาลสมเด็จพระยุพราชเวียงสระ สั่งซื้อ / สั่งจ้าง ค่าจ้างเหมาประกอบอาหาร

จาก น.ส.อิงอร บัวจันทร์ ตามรายละเอียดที่เอกสารดังนี้

1 .) ตามบันทึกอนุมัติที่ สฎ0032.301/133 เลขที่ใบส่งของ งวดที่4 จำนวนเงิน 60,176.00 บาท

รวมเป็นเงินทั้งสิ้น 60,176.00 บาท

(หกหมื่นหนึ่งร้อยเจ็ดสิบหกบาทถ้วน)

ข้าพเจ้าได้ตรวจสอบหลักฐานแล้วถูกต้องเห็นสมควรอนุมัติให้จ่ายได้

ลงชื่อ อันทิกา นฤมิตร เจ้าหน้าที่การเงิน

(นางสาวอันทิกา นฤมิตร)

10 ก.พ. 2565

อนุมัติ

(นายปรีชา สุมาลัย)

ผู้อำนวยการโรงพยาบาลสมเด็จพระยุพราชเวียงสระ

10 ก.พ. 2565

(นางสาวราวาสนา หมุนเวียน)
เจ้าพนักงานการเงินและบัญชี ชำนาญงาน

เรียน ผู้อำนวยการโรงพยาบาลสมเด็จพระยุพราชเวียงสระ

เห็นควรอนุมัติ

(นางสาวเทียมแข สุขสกาวผ่อง)

รก.หน.กลุ่มงานบริหารทั่วไป

10 ก.พ. 2565

เลขที่ เช็ค: 48523605 **ยอดเช็ค:** 59,574.24 **หักภาษี:** 601.76

- 3 ก.พ. 2565

(ฉ ว ง ส่ ง ๒

ขส/142

บันทึกข้อความ

ส่วนราชการโรงพยาบาลสมเด็จพระยุพราชเวียงสระ (งานพัสดุ โทร. ๐ ๗๗๓๖ ๑๒๘๓ ต่อ ๑๓๔)
ที่ สฎ ๐๐๓๒.๓๐๑/๑๓๓ **วันที่** ๓๑ มกราคม ๒๕๖๕
เรื่อง ส่งเอกสารเบิกจ่ายเงินค่าจ้างเหมาประกอบอาหารผู้ป่วยใน ปีงบประมาณ ๒๕๖๕ (งวดที่ ๔)

เรียน ผู้อำนวยการโรงพยาบาลสมเด็จพระยุพราชเวียงสระ

๑. เรื่องเดิม

๑.๑ โรงพยาบาลสมเด็จพระยุพราชเวียงสระ ว่าจ้างนางสาวอิงอร บัวจันทร์ จ้างเหมาประกอบอาหารผู้ป่วยใน ปีงบประมาณ ๒๕๖๕ จำนวน ๑ รายการ ค่าจ้างเป็นเงินทั้งสิ้น ๗๒๒,๔๐๐ บาท (เจ็ดแสนสองหมื่นสองพันสี่ร้อยบาทถ้วน) เบิกจ่ายด้วยเงินบำรุง โรงพยาบาลสมเด็จพระยุพราชเวียงสระ แบ่งงวดงาน ๑๒ งวด ตามสัญญาจ้างเลขที่ ๒๘/๒๕๖๔ ลงวันที่ ๒๓ กันยายน ๒๕๖๔ กำหนดแล้วเสร็จภายใน ๓๖๕ วัน สิ้นสุดสัญญาวันที่ ๓๐ กันยายน ๒๕๖๕ (เอกสารแนบ ๑)

๑.๒ คำสั่งโรงพยาบาลสมเด็จพระยุพราชเวียงสระ ที่ ๕๗๒/๒๕๖๔ ลงวันที่ ๗ กันยายน ๒๕๖๔ เรื่อง แต่งตั้งคณะกรรมการคณะกรรมการพิจารณาผลการประกวดราคาอิเล็กทรอนิกส์ และคณะกรรมการตรวจรับพัสดุสำหรับการประกวดราคาจ้างเหมาประกอบอาหารผู้ป่วยใน ปีงบประมาณ ๒๕๖๕ ด้วยวิธีประกวดราคาอิเล็กทรอนิกส์ (e-bidding) (เอกสารแนบ ๒)

๒. ข้อเท็จจริง

๒.๑ นางสาวอิงอร บัวจันทร์ มีหนังสือลงวันที่ ๓๑ มกราคม ๒๕๖๕ งานพัสดุ โรงพยาบาลสมเด็จพระยุพราชเวียงสระ ลงรับวันที่ ๓๑ มกราคม ๒๕๖๕ เลขที่รับ ๗๕ เรื่อง ส่งมอบงานจ้าง (งวดที่ ๔)

งวดที่ ๔ เป็นจำนวนเงิน ๖๐,๑๗๖.๐๐ บาท (หกหมื่นหนึ่งร้อยเจ็ดสิบหกบาทถ้วน) เมื่อผู้รับจ้างได้ปฏิบัติงาน จ้างเหมาบริการประกอบอาหารผู้ป่วยใน ปีงบประมาณ ๒๕๖๕ เมื่อได้ดำเนินการส่งมอบงานงวดที่ ๔ ให้แล้วเสร็จภายใน ๓๑ มกราคม ๒๕๖๕

๒.๒ คณะกรรมการตรวจรับพัสดุ ได้ดำเนินการตรวจผลงานที่ผู้รับจ้างส่งมอบแล้วเห็นว่าผู้รับจ้างทำการส่งมอบงานจ้าง ถูกต้อง ครบถ้วน ตามรูปแบบ รายละเอียด และและข้อกำหนดในสัญญา มีมติเป็นเอกฉันท์ รับมอบงาน งวดที่ ๔ ค่าจ้างเป็นเงินทั้งสิ้น ๖๐,๑๗๖.๐๐ บาท (หกหมื่นหนึ่งร้อยเจ็ดสิบหกบาทถ้วน) งานแล้วเสร็จวันที่ ๓๑ มกราคม ๒๕๖๕ ปรากฏตามใบรับรองผลการปฏิบัติงานจ้างที่แนบด้วยนี้

๓. ข้อระเบียบ

๓.๑ พระราชบัญญัติการจัดซื้อจัดจ้าง และการบริหารพัสดุภาครัฐ พ.ศ. ๒๕๖๐ หมวด ๖ ข้อ ๑๗๖ คณะกรรมการตรวจรับพัสดุในงานซื้อหรืองานจ้าง มีหน้าที่ดังนี้ (๖) เมื่อตรวจเห็นว่าเป็นการถูกต้องครบถ้วนเป็นไปตามแบบรูปรายการละเอียดและข้อกำหนด ในสัญญาหรือข้อตกลงแล้ว ให้ถือว่าผู้รับจ้างส่งมอบงานครบถ้วนตั้งแต่วันที่ผู้รับจ้างส่งงานจ้างนั้น และให้ทำใบรับรองผลการปฏิบัติงานทั้งหมดหรือเฉพาะงวด แล้วแต่กรณี โดยลงชื่อไว้เป็นหลักฐาน อย่างน้อย ๒ ฉบับ มอบให้แก่ผู้รับจ้าง ๑ ฉบับ และเจ้าหน้าที่ ๑ ฉบับ เพื่อทำการเบิกจ่ายเงิน ตามระเบียบว่าด้วยการเบิกจ่ายเงินของหน่วยงานของรัฐ และรายงานให้หัวหน้าหน่วยงานของรัฐทราบ ในกรณีที่คณะกรรมการตรวจรับพัสดุเห็นว่าผลงานที่ส่งมอบทั้งหมดหรืองวดใดก็ตามไม่เป็น ไปตามแบบรูปรายการละเอียดและข้อกำหนดในสัญญาหรือข้อตกลง ให้รายงานหัวหน้าหน่วยงานของรัฐ ผ่านหัวหน้าเจ้าหน้าที่เพื่อทราบหรือสั่งการ แล้วแต่กรณี

๔. ข้อพิจารณา...

๔. ข้อพิจารณา

โรงพยาบาลสมเด็จพระยุพราชเวียงสระ โดยเจ้าหน้าที่พัสดุได้ตรวจสอบใบรับรองผลการปฏิบัติงานจ้างของคณะกรรมการตรวจรับพัสดุ เห็นว่าถูกต้องเป็นไปตามระเบียบกระทรวงการคลังว่าด้วยการจัดซื้อจัดจ้างและบริหารพัสดุภาครัฐ พ.ศ.๒๕๖๐ เห็นควรอนุมัติให้เจ้าหน้าที่การเงินดำเนินการเบิกจ่ายค่าจ้างงวดที่ ๔ เป็นเงินทั้งสิ้น ๖๐,๑๗๖.๐๐ บาท (หกหมื่นหนึ่งร้อยเจ็ดสิบหกบาทถ้วน) เบิกจ่ายเงินบำรุง โรงพยาบาลสมเด็จพระยุพราชเวียงสระ ปี พ.ศ. ๒๕๖๕

๕. ข้อเสนอ

จึงเรียนมาเพื่อโปรดพิจารณาอนุมัติ

ดำเนินการเบิกจ่ายค่าจ้างงวดที่ ๔ เป็นเงินทั้งสิ้น ๖๐,๑๗๖.๐๐ บาท (หกหมื่นหนึ่งร้อยเจ็ดสิบหกบาทถ้วน) เบิกจ่ายเงินบำรุง โรงพยาบาลสมเด็จพระยุพราชเวียงสระ ปี พ.ศ. ๒๕๖๕

ทั้งนี้ เป็นอำนาจของผู้อำนวยการโรงพยาบาลสมเด็จพระยุพราชเวียงสระ ปฏิบัติราชการแทนผู้ว่าราชการจังหวัดฯ ตามคำสั่งจังหวัดสุราษฎร์ธานี ที่ ๔๑๒๗/๒๕๖๐ ลงวันที่ ๓๑ ตุลาคม ๒๕๖๐

(นางสาวกนกนาฏ เกษวิชิต)
เจ้าพนักงานพัสดุ

(นางสาวเทียมแข สุขสกาวผ่อง)
เจ้าพนักงานการเงินและบัญชีชำนาญงาน
รักษาการในตำแหน่ง หัวหน้ากลุ่มงานบริหารทั่วไป

(นายปรีชา สุมาลัย)
ผู้อำนวยการโรงพยาบาลสมเด็จพระยุพราชเวียงสระ

เบตรวจรบการจดซอ/จดจาง

วันที่ ๓๑ มกราคม ๒๕๖๕

ตาม สัญญาจ้างทั่วไป เลขที่ ๒๘/๒๕๖๔ ลงวันที่ ๒๓ กันยายน ๒๕๖๔ โรงพยาบาลสมเด็จพระยุพราชเวียงสระ ได้ตกลง จ้างทำของ/จ้างเหมาบริการ กับ นางสาว อิงอร บัวจันทร์ สำหรับโครงการ ประกวดราคาจ้างจ้างเหมาประกอบอาหารผู้ป่วยใน ปีงบประมาณ ๒๕๖๕ ด้วยวิธีประกวดราคาอิเล็กทรอนิกส์ (e-bidding) เป็นจำนวนเงินทั้งสิ้น ๗๒๒,๔๐๐.๐๐ บาท (เจ็ดแสนสองหมื่นสองพันสี่ร้อยบาทถ้วน)

คณะกรรมการตรวจรับพัสดุ ได้ตรวจรับงานงวดงานที่ ๔ แล้ว ผลปรากฏ ดังนี้

๑. ผลการตรวจรับ

ถูกต้อง

ครบถ้วนตามสัญญา

ไม่ครบถ้วนตามสัญญา

๒. ค่าปรับ

มีค่าปรับ

ไม่มีค่าปรับ

๓. การเบิกจ่ายเงิน

เบิกจ่ายเงิน เป็นจำนวนเงินทั้งสิ้น ๖๐,๑๗๖.๐๐ บาท

(ลงชื่อ).....ประธานกรรมการฯ

(นางดารุณี ชัยขันท์)

(ลงชื่อ).....กรรมการ

(นางผกามาส ชูดำดี)

(ลงชื่อ).....กรรมการ

(นางสุทิพร ศรีประวรรณ)

หมายเหตุ : เลขที่โครงการ๖๔๐๙๗๑๗๕๗๓๘

เลขคุมสัญญา๖๔๐๙๐๕๐๐๐๖๓๑

เลขคุมตรวจรับ ๖๕๐๑A๑๕๓๕๔๕๐

ใบรับรองผลการปฏิบัติงานจ้าง
จ้างเหมาประกอบอาหารผู้ป่วยใน ปีงบประมาณ ๒๕๖๕
งวดที่ ๔

คำสั่งโรงพยาบาลสมเด็จพระยุพราชเวียงสระ ที่ ๕๗๒/๒๕๖๔ ลงวันที่ ๗ กันยายน ๒๕๖๔ เรื่อง แต่งตั้งคณะกรรมการคณะกรรมการพิจารณาผลการประกวดราคาอิเล็กทรอนิกส์ และคณะกรรมการตรวจรับพัสดุ สำหรับการประกวดราคาจ้างเหมาประกอบอาหารผู้ป่วยใน ปีงบประมาณ ๒๕๖๕ ด้วยวิธีประกวดราคาอิเล็กทรอนิกส์ (e-bidding) ค่าจ้างเป็นเงินทั้งสิ้น ๗๒๒,๔๐๐.-บาท (เจ็ดแสนสองหมื่นสองพันสี่ร้อยบาทถ้วน) แบ่งงวดงาน ๑๒ งวด ตามสัญญาจ้างเลขที่ ๒๘/๒๕๖๔ ลงวันที่ ๒๓ กันยายน ๒๕๖๔ กำหนดแล้วเสร็จภายใน ๓๖๕ วัน สิ้นสุดสัญญาวันที่ ๓๐ กันยายน ๒๕๖๔ (เอกสารแนบ ๑)

นางสาวอิงอร บัวจันทร์ มีหนังสือลงวันที่ ๓๑ มกราคม ๒๕๖๕ โรงพยาบาลสมเด็จพระยุพราชเวียงสระ ลงรับวันที่ ๓๑ มกราคม ๒๕๖๕ เลขรับ ๗๕ เรื่อง ส่งมอบงานจ้าง งวดที่ ๔ ผู้รับจ้างทำการส่งมอบงานจ้าง ถูกต้อง ครบถ้วน ตามรูปแบบ รายละเอียด ละข้อกำหนดในสัญญา

งวดที่ ๔ เป็นจำนวนเงิน ๖๐,๑๗๖.๐๐ บาท (หกหมื่นหนึ่งร้อยเจ็ดสิบหกบาทถ้วน) เมื่อผู้รับจ้างได้ปฏิบัติงาน จ้างเหมาบริการประกอบอาหารผู้ป่วยใน ปีงบประมาณ ๒๕๖๕ เมื่อได้ดำเนินการส่งมอบงาน งวดที่ ๔ ให้แล้วเสร็จภายใน ๓๑ มกราคม ๒๕๖๕

คณะกรรมการตรวจรับพัสดุ ตรวจสอบงานก่อสร้างที่ผู้รับจ้างส่งมอบแล้ว เห็นว่าผู้รับจ้างได้ทำการก่อสร้างถูกต้อง ครบถ้วน ตามแบบรูป รายละเอียด และข้อกำหนดในสัญญา มีมติเป็นเอกฉันท์ รับมอบงาน งวดที่ ๔ ค่าจ้างเป็นเงินทั้งสิ้น ๖๐,๑๗๖.๐๐ บาท (หกหมื่นหนึ่งร้อยเจ็ดสิบหกบาทถ้วน) งานแล้วเสร็จตั้งแต่วันที่ ๓๑ มกราคม ๒๕๖๕

ใบรับรองผลการปฏิบัติงานจ้างนี้ทำขึ้น ๒ ฉบับ มีข้อความถูกต้องตรงกันมอบให้ผู้รับจ้าง ๑ ฉบับ และมอบให้แก่เจ้าหน้าที่ของผู้ว่าจ้าง ๑ ฉบับ เพื่อทำการเบิกจ่ายเงินตามระเบียบทางราชการและรายงานให้หัวหน้าส่วนราชการทราบ

ใบรับรองฉบับนี้ทำไว้ ณ วันที่ ๓๑ เดือน มกราคม พ.ศ. ๒๕๖๕

(ลงชื่อ) ..... ประธานกรรมการตรวจรับพัสดุ
(นางดารุณี ชัยขันท์)
พยาบาลวิชาชีพชำนาญการ

(ลงชื่อ) ..... กรรมการตรวจรับพัสดุ
(นางผกามาศ ชูดำดี)
พยาบาลวิชาชีพชำนาญการ

(ลงชื่อ) ..... กรรมการตรวจรับพัสดุ
(นางสุทิพร ศรีประวรรณ)
พยาบาลวิชาชีพชำนาญการ

แบบแสดงความบริสุทธิ์ใจในการจัดซื้อจัดจ้างทุกวิธีของหน่วยงาน
ในการเปิดเผยข้อมูลการขัดแย้งทางผลประโยชน์
ของหัวหน้าเจ้าหน้าที่พัสดุ เจ้าหน้าที่พัสดุ และคณะกรรมการตรวจรับพัสดุ

ข้าพเจ้า....นางสาวเทียมแข สุขสกาวผ่อง.....(หัวหน้าเจ้าหน้าที่)

ข้าพเจ้า....นางสาวกนกนาฏ เกษวิชิต.....(เจ้าหน้าที่)

ข้าพเจ้า....นางดารุณี ชัยขันท์.....(คณะกรรมการตรวจรับพัสดุ)

ข้าพเจ้า...นางผกามาส ชูดำดี.....(คณะกรรมการตรวจรับพัสดุ)

ข้าพเจ้า.....นางสุทิพร ศรีประวรรณ.....(คณะกรรมการตรวจรับพัสดุ)

ขอให้คำรับรองว่าไม่มีความเกี่ยวข้องหรือมีส่วนได้ส่วนเสียไม่ว่าโดยตรงหรือโดยอ้อม หรือผลประโยชน์ใดๆ ที่ก่อให้เกิดความขัดแย้งทางผลประโยชน์กับผู้ขาย ผู้รับจ้าง ผู้เสนองาน หรือผู้ชนะประมูล หรือผู้มีส่วนเกี่ยวข้องที่เข้ามามีนิติสัมพันธ์ และวางตัวเป็นกลางในการดำเนินการเกี่ยวกับการพัสดุ ปฏิบัติหน้าที่ด้วยจิตสำนึก ด้วยความโปร่งใส สามารถให้ผู้เกี่ยวข้องตรวจสอบได้ทุกเวลา มุ่งประโยชน์ส่วนรวมเป็นสำคัญตามที่ระบุไว้ในประกาศสำนักงานปลัดกระทรวงสาธารณสุขว่าด้วยแนวทางในการปฏิบัติในหน่วยงานด้านการจัดซื้อจัดจ้าง พ.ศ. ๒๕๖๐

หากปรากฏว่าเกิดความขัดแย้งทางผลประโยชน์ระหว่างข้าพเจ้ากับผู้ขาย ผู้รับจ้าง ผู้เสนองาน หรือผู้ชนะประมูล หรือผู้มีส่วนเกี่ยวข้องที่เข้ามามีนิติสัมพันธ์ ข้าพเจ้าจะรายงานให้ทราบโดยทันที

ลงนาม.....
(หัวหน้าเจ้าหน้าที่)

ลงนาม.....
(เจ้าหน้าที่)

ลงนาม.....
(คณะกรรมการตรวจรับพัสดุ)

ลงนาม.....
(คณะกรรมการตรวจรับพัสดุ)

ลงนาม.....
(คณะกรรมการตรวจรับพัสดุ)

หมายเหตุ : เอกสารฉบับนี้ใช้ในการประกอบการจัดซื้อจัดจ้างตามระเบียบพัสดุ นางสาวอิงอร บัวจันทร์ ตามใบส่งมอบงานจ้าง งวดที่ ๔ ลงวันที่ ๓๑ มกราคม ๒๕๖๕ เป็นเงินทั้งสิ้น ๖๐,๑๗๖.-บาท (หกหมื่นหนึ่งร้อยเจ็ดสิบหกบาทถ้วน)

น.ส.ณิงลร ชวลินทร์
๑๘ ม.๘ ต.ตันยวน
อ.พนม จ.สุราษฎร์ธานี

บิลเงินสด
CASH SALES

เล่มที่ BOOK NO. 1
เลขที่ BILL NO. 8
วันที่ DATE : 12 ก.พ. 65

นามลูกค้า CUSTOMER: โรงพยาบาลสมเด็จพระยุพราชเวียงสระ
เลขประจำตัวประชาชน/เลขประจำตัวผู้เสียภาษีอากร :
ที่อยู่ ADDRESS : 204/16 ม.10 ต.บ้านส้อง อ.เวียงสระ จ.สุราษฎร์ธานี

จำนวน QUANTITY	รายการ DESCRIPTION	หน่วยละ UNIT PRICE	จำนวนเงิน AMOUNT บาท/Baht	ส.ต./Stg.
1	ค่าจ้างเหมาประกอบอาหารผู้ป่วยใน		60,176	-
	จ่ายเงินแล้ว			
	(น.ส.วาสนา หมุนเวียน)			
	เจ้าพนักงานการเงินและบัญชี			
	17 ก.พ. 2565			
		รวมเงิน TOTAL	60,176	-

ผู้รับเงิน RECEIVED BY : น.ส. ณิงลร ชัด. ขอรับเงินด้วยความขอบคุณ

Elephant Brand

อากรแสตมป์ ๕ บาท

อากรแสตมป์ ๕ บาท

หนังสือมอบอำนาจ

เขียนที่ ต.มะขามเตี้ย อ.เมือง จ.สุราษฎร์ธานี

วันที่ ..... เดือน กุมภาพันธ์ พ.ศ. 2565

โดยหนังสือฉบับนี้ ข้าพเจ้า นางสาวลิงอร บัวสันทร์ อายุ 40 ปี

เชื้อชาติ ไทย สัญชาติ ไทย อยู่บ้านเลขที่ 98 หมู่ที่ 8 ตรอก/ ซอย -

ถนน - ตำบล/แขวง ต้นยวน อำเภอ/เขต พนม

จังหวัด สุราษฎร์ธานี หมายเลขโทรศัพท์ 084-3064199

ปัจจุบันอาศัยอยู่ที่ 81/1 ต.มะขามเตี้ย อ.เมือง จ.สุราษฎร์ธานี

ได้มอบอำนาจให้ นางสาวกรพรรณ แซ่เลี้ยง อายุ 32 ปี

เชื้อชาติ ไทย สัญชาติ ไทย อยู่บ้านเลขที่ 9 หมู่ที่ ..... ตรอก/ ซอย .....

ถนน สวนมงคล ตำบล/แขวง นาสาร อำเภอ/เขต ชานนาสาร

จังหวัด สุราษฎร์ธานี หมายเลขโทรศัพท์ 098-7249785

เป็นผู้มีอำนาจ รับเช็ค

.....แทนข้าพเจ้า

ข้าพเจ้าขอรับรองว่าการกระทำที่ผู้รับมอบอำนาจได้กระทำไปนั้น ให้ถือเสมือนหนึ่งเป็นการกระทำของข้าพเจ้า และเพื่อเป็นหลักฐานรับรองหนังสือฉบับนี้ ผู้มอบอำนาจ และผู้รับมอบอำนาจต่างได้ลงลายมือชื่อไว้เป็นสำคัญต่อหน้าพยาน

ลงชื่อ ลิงอร บัวสันทร์ ผู้มอบอำนาจ
(น.ส. ลิงอร บัวสันทร์)

ลงชื่อ กรพรรณ แซ่เลี้ยง ผู้รับมอบอำนาจ
(น.ส. กรพรรณ แซ่เลี้ยง)

ลงชื่อ สุขุมาลย์ พรหมเพยเนาว์ พยาน
(น.ส. สุขุมาลย์ พรหมเพยเนาว์)

ลงชื่อ เพ็ญนภา ทองยอด พยาน
(น.ส. เพ็ญนภา ทองยอด)

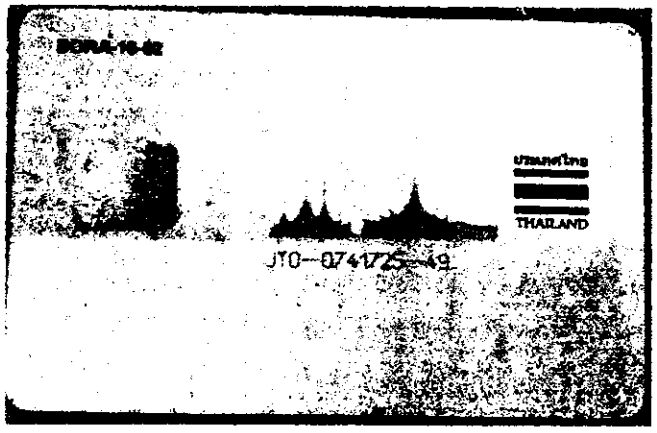

สำเนาถูกต้อง

อิงอร บัวจันทร์

น.ส. อิงอร บัวจันทร์

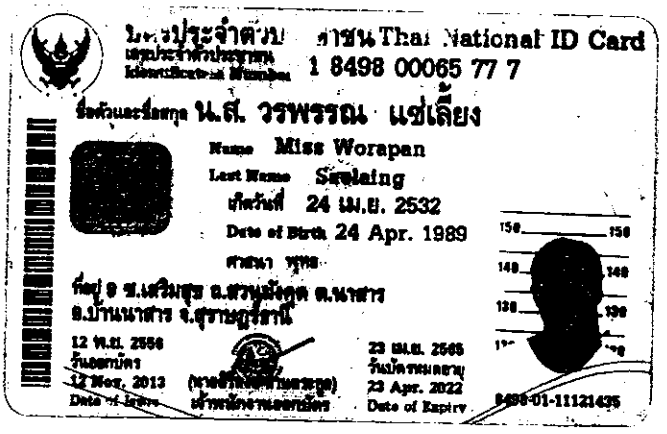

เวอพรรณ แซ่เลี้ยง
น.ส. วรพรรณ แซ่เลี้ยง

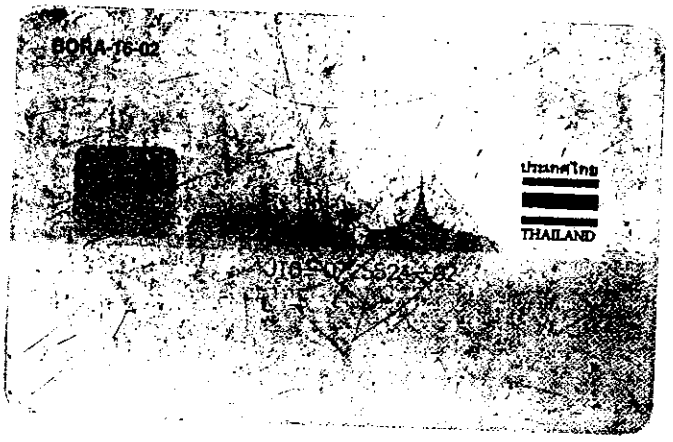

บ้านเลขที่ ๙๘ หมู่ที่ ๘ ต.ต้นยวน
อ.พนม จ.สุราษฎร์ธานี

๓๑ มกราคม ๒๕๖๕

รับที่ 75
วันที่ 31 ม.ค. 2565
เวลา

เรื่อง ส่งมอบงานจ้าง

เรียน ผู้อำนวยการโรงพยาบาลสมเด็จพระยุพราชเวียงสระ

ข้าพเจ้า นางสาวอิงอร บัวจันทร์ รับจ้างทำงานจ้างเหมาประกอบอาหารผู้ป่วยใน ประจำปีงบประมาณ ๒๕๖๕ โดยวิธีประกวดราคาอิเล็กทรอนิกส์ (e-bidding) ณ โรงพยาบาลสมเด็จพระยุพราชเวียงสระ ตามสัญญาจ้าง เลขที่ ๒๘/๒๕๖๔ เมื่อวันที่ ๒๓ กันยายน ๒๕๖๔ เพื่อให้บริการประกอบอาหารผู้ป่วยใน ผู้ว่าจ้างตกลงจ้างจำนวนเงิน ๗๒๒,๔๐๐.-บาท (เจ็ดแสนสองหมื่นสองพันสี่ร้อยบาทถ้วน) โดยถือเป็นราคาเหมารวม เป็นเกณฑ์และกำหนดการจ่ายเงินเป็นงวดๆ

ผู้รับจ้าง นางสาวอิงอร บัวจันทร์ ได้ดำเนินการปฏิบัติงานจ้างเหมาประกอบอาหารผู้ป่วยในเสร็จเรียบร้อยแล้ว ตามรายละเอียดในใบสัญญาจ้างประกอบอาหารผู้ป่วยใน จึงขอส่งมอบงานจ้างดังกล่าวให้คณะกรรมการตรวจรับงานจ้าง ประจำเดือน มกราคม ๒๕๖๕ งานจ้างงวดที่ ๔ เป็นเงินจำนวน ๖๐,๑๗๖.-บาท (หกหมื่นหนึ่งร้อยเจ็ดสิบหกบาทถ้วน) เสร็จเรียบร้อยตามรายละเอียดที่แนบ

จึงเรียนมาเพื่อโปรดพิจารณาดำเนินการต่อไป

(ลงชื่อ) อิงอร บัวจันทร์

(นางสาวอิงอร บัวจันทร์)
ผู้รับจ้าง

บัตรประจำตัวประชาชน Thai National ID Card
เลขประจำตัวประชาชน
Identification Number 3 8403 00121 67 6
ชื่อตัวและชื่อสกุล น.ส. อิงอร บัวจันทร์
Name Miss Aingon
Last Name Buachan
เกิดวันที่ 5 ม.ค. 2524
Date of Birth 5 Jan. 1981
ศาสนา พุทธ
ที่อยู่ 98 หมู่ที่ 8 ต.ตันยวน อ.พนม
จ.สุราษฎร์ธานี
7 ม.ค. 2557
วันออกบัตร
7 Jan. 2014
Date of Issue
(ลายมือชื่อเจ้าพนักงานออกบัตร)
เจ้าพนักงานออกบัตร
4 ม.ค. 2566
วันบัตรหมดอายุ
4 Jan. 2023
Date of Expiry
8403-01-01071132

สำเนาถูกต้อง.
อิงอร บัวจันทร์

BORA-16-02

ประเทศไทย
THAILAND

JTO- 0747725- 49

คำสั่ง โรงพยาบาลสมเด็จพระยุพราชเวียงสระ

ที่ ๕๗๒/๒๕๖๔

เรื่อง แต่งตั้ง คณะกรรมการพิจารณาผลการประกวดราคาอิเล็กทรอนิกส์ และคณะกรรมการตรวจรับพัสดุ สำหรับการประกวดราคาจ้างจ้างเหมาประกอบอาหารผู้ป่วยใน ปีงบประมาณ ๒๕๖๕ ด้วยวิธีประกวดราคาอิเล็กทรอนิกส์ (e-bidding)

ด้วย โรงพยาบาลสมเด็จพระยุพราชเวียงสระ มีความประสงค์จะ ประกวดราคาจ้างจ้างเหมาประกอบอาหารผู้ป่วยใน ปีงบประมาณ ๒๕๖๕ ด้วยวิธีประกวดราคาอิเล็กทรอนิกส์ (e-bidding) และเพื่อให้เป็นไปตามระเบียบกระทรวงการคลังว่าด้วยการจัดซื้อจัดจ้าง และการบริหารพัสดุภาครัฐ พ.ศ. ๒๕๖๐ จึงขอแต่งตั้งรายชื่อต่อไปนี้เป็น คณะกรรมการพิจารณาผลการประกวดราคาอิเล็กทรอนิกส์ และคณะกรรมการตรวจรับพัสดุ สำหรับการประกวดราคาจ้างจ้างเหมาประกอบอาหารผู้ป่วยใน ปีงบประมาณ ๒๕๖๕ ด้วยวิธีประกวดราคาอิเล็กทรอนิกส์ (e-bidding)

คณะกรรมการพิจารณาผลการประกวดราคาอิเล็กทรอนิกส์

๑. นางโศภิษฎ์ อมรรัตน์ พยาบาลวิชาชีพชำนาญการ	ประธานกรรมการฯ
๒. นายจีรวัฒน์ อินทอักษร แพทย์แผนไทยปฏิบัติการ	กรรมการ
๓. นางนิสากร เจริญกุล นักโภชนาการปฏิบัติการ	กรรมการ

อำนาจและหน้าที่

ให้คณะกรรมการดังกล่าวลงลายมือชื่อพร้อมตรวจสอบเอกสารเอกสารหลักฐานการเสนอราคาต่างๆ และพิจารณาผลตามเงื่อนไขที่ส่วนราชการกำหนดไว้ในประกาศและเอกสารประกวดราคาอิเล็กทรอนิกส์และถือปฏิบัติตามระเบียบกระทรวงการคลังว่าด้วยการจัดซื้อจัดจ้างภาครัฐ พ.ศ.๒๕๖๐ ข้อ ๕๕ แล้วรายงานพิจารณาต่อหัวหน้าหน่วยงานของภาครัฐภายใน ๗ วันทำการ ถ้ามีเหตุทำให้ล่าช้าให้เสนอหัวหน้าหน่วยงานของรัฐพิจารณาขยายเวลาให้ตามความจำเป็น

คณะกรรมการตรวจรับพัสดุ

๑. นางดารุณี ชัยชันท์ พยาบาลวิชาชีพชำนาญการ	ประธานกรรมการฯ
๒. นางผกามาส ชูดำดี พยาบาลวิชาชีพชำนาญการ	กรรมการ
๓. นางสุทิพร ศรีประวรรณ พยาบาลวิชาชีพชำนาญการ	กรรมการ

สำเนาถูกต้อง

อำนาจและหน้าที่

ให้คณะกรรมการตรวจรับพัสดุในงานจ้างเหมาประกอบอาหารผู้ป่วยใน ประจำปีงบประมาณ ๒๕๖๕ โดยถือปฏิบัติตามระเบียบกระทรวงการคลังว่าด้วยการจัดซื้อจัดจ้างและการบริหารภาครัฐ พ.ศ. ๒๕๖๐ ข้อ ๑๗๖ และรายงานต่อหัวหน้าหน่วยงานของภาครัฐภายใน ๓ วันทำการ

สั่ง ณ วันที่ ๗ กันยายน พ.ศ. ๒๕๖๔

(นายปรีชา สุมาลัย)
ผู้อำนวยการโรงพยาบาลสมเด็จพระยุพราชเวียงสระ
ปฏิบัติราชการแทนผู้ว่าราชการจังหวัดสุราษฎร์ธานี

สำเนาถูกต้อง

บันทึกข้อความ

ส่วนราชการ โรงพยาบาลสมเด็จพระยุพราชเวียงสระ
ที่ สฎ.๐๐๓๒.๓๐๑/ ๑๑๒๘ วันที่ ๑ กันยายน ๒๕๖๔
เรื่อง ขออนุมัติประกาศเผยแพร่แผนการจัดซื้อจัดจ้าง ประจำปีงบประมาณ พ.ศ. ๒๕๖๕

เรียน ผู้ว่าราชการจังหวัดสุราษฎร์ธานี (โดยผู้อำนวยการโรงพยาบาลสมเด็จพระยุพราชเวียงสระ ปฏิบัติราชการแทน)

ตามพระราชบัญญัติการจัดซื้อจัดจ้างและการบริหารพัสดุภาครัฐ พ.ศ.๒๕๖๐ มาตรา ๑๑ ให้หน่วยงานของรัฐจัดทำแผนการจัดซื้อจัดจ้างประจำปี และประกาศเผยแพร่ในระบบเครือข่ายสารสนเทศกรมบัญชีกลางและของหน่วยงานของรัฐตามวิธีการที่กรมบัญชีกลางกำหนดและให้ปิดประกาศโดยเปิดเผย ณ สถานที่ปิดประกาศของหน่วยงานของรัฐ นั้น

โรงพยาบาลสมเด็จพระยุพราชเวียงสระ ได้จัดทำประกาศเผยแพร่แผนการจัดซื้อจัดจ้าง จ้างเหมาประกอบอาหารผู้ป่วยใน ปีงบประมาณ ๒๕๖๕ แล้วเสร็จ

จึงเรียนมาเพื่อโปรดพิจารณา หากเห็นชอบขอได้โปรดอนุมัติประกาศเพื่อเผยแพร่แผนการจัดซื้อจัดจ้างดังกล่าว

(นางสาวศิริพร สุขสวัสดิ์)
เจ้าพนักงานพัสดุ

(นางสาวเทียมแข สุขสกาวผ่อง)
เจ้าพนักงานการเงินและบัญชีชำนาญงาน
รักษาการในตำแหน่ง หัวหน้ากลุ่มงานบริหารทั่วไป

(นายปรีชา สุมาลัย)
ผู้อำนวยการโรงพยาบาลสมเด็จพระยุพราชเวียงสระ
ปฏิบัติราชการแทนผู้ว่าราชการจังหวัดสุราษฎร์ธานี

ประกาศ โรงพยาบาลสมเด็จพระยุพราชเวียงสระ
เรื่อง เผยแพร่แผนการจัดซื้อจัดจ้าง ประจำปีงบประมาณ พ.ศ. ๒๕๖๕

ตามพระราชบัญญัติการจัดซื้อจัดจ้างและการบริหารพัสดุภาครัฐ พ.ศ. ๒๕๖๐ กำหนดให้หน่วยงานของรัฐจัดทำแผนการจัดซื้อจัดจ้างประจำปี และประกาศเผยแพร่ในระบบเครือข่ายสารสนเทศของกรมบัญชีกลางและของหน่วยงานของรัฐตามที่กรมบัญชีกลางกำหนด และให้ปิดประกาศโดยเปิดเผย ณ สถานที่ปิดประกาศของหน่วยงานของรัฐ นั้น

โรงพยาบาลสมเด็จพระยุพราชเวียงสระ ขอประกาศเผยแพร่แผนการจัดซื้อจัดจ้าง ประจำปีงบประมาณ พ.ศ ๒๕๖๕ ตามเอกสารที่แนบท้ายประกาศนี้

ประกาศ ณ วันที่ ๑ กันยายน พ.ศ. ๒๕๖๔

(นายปริชา สุมาลัย)
ผู้อำนวยการโรงพยาบาลสมเด็จพระยุพราชเวียงสระ
ปฏิบัติราชการแทนผู้ว่าราชการจังหวัดสุราษฎร์ธานี

รายละเอียดแนบท้ายประกาศเผยแพร่แผนการจัดซื้อจัดจ้างประจำปีงบประมาณ พ.ศ. ๒๕๖๕
โรงพยาบาลสมเด็จพระยุพราชเวียงสระ (M๖๔๐๘๐๐๓๑๙๐๒) ลงวันที่ ๑ กันยายน พ.ศ. ๒๕๖๔

ลำดับที่	รหัสแผนจัดซื้อจัดจ้าง	ชื่อโครงการ	งบประมาณโครงการ (บาท)	คาดว่าจะประกาศจัดซื้อจัดจ้าง (เดือน/ปี)
๑	P๖๔๐๘๐๐๔๕๘๓๘	จ้าง.หมาประกอบอาหารประจำปี ๒๕๖๕	๘๒๒,๐๐๐.๐๐	๐๙/๒๕๖๔

ข้อมูลแผนการจัดซื้อจัดจ้างตามหน่วยงานภาครัฐ

ปีงบประมาณ

2565

หน่วยงาน

โรงพยาบาลสมเด็จพระยุพราชเวียงสระ

รหัสแผนจัดซื้อจัดจ้าง

ชื่อโครงการที่จะจัดซื้อจัดจ้าง

เดือน/ปีที่คาดว่าจะประกาศจัดซื้อจัดจ้าง

ระบุปีพุทธศักราชในรูปแบบ(ววดดดปปปป)

จำนวนเงินงบประมาณ

ถึง

* ประเภทประกาศ

< เลือกประเภทประกาศ >

ลำดับ	ชื่อโครงการที่จะจัดซื้อจัดจ้าง	งบประมาณโครงการ (บาท)	คาดว่าจะประกาศจัดซื้อจัดจ้าง(เดือน/ปี)	ประกาศวันที่	ประเภทประกาศ
1	จ้างเหมาประกอบอาหารประจำปี ๒๕๖๕	822,000.00	08/2564	01/09/2564	ประกาศเผยแพร่แผนการจัดซื้อจัดจ้าง
2	จ้างเหมาบริการฟอกเลือดผู้ป่วยโรคไตด้วยเครื่องไตเทียม ประจำปี ๒๕๖๕	19,440,000.00	08/2564	27/08/2564	ประกาศเผยแพร่แผนการจัดซื้อจัดจ้าง
3	จัดซื้อครุภัณฑ์การแพทย์ จำนวน ๒ รายการ	3,460,000.00	08/2564	10/08/2564	ประกาศเผยแพร่แผนการจัดซื้อจัดจ้าง

ลำดับที่ 1 - 3 จากทั้งหมด 3 รายการ

« < 1 > »
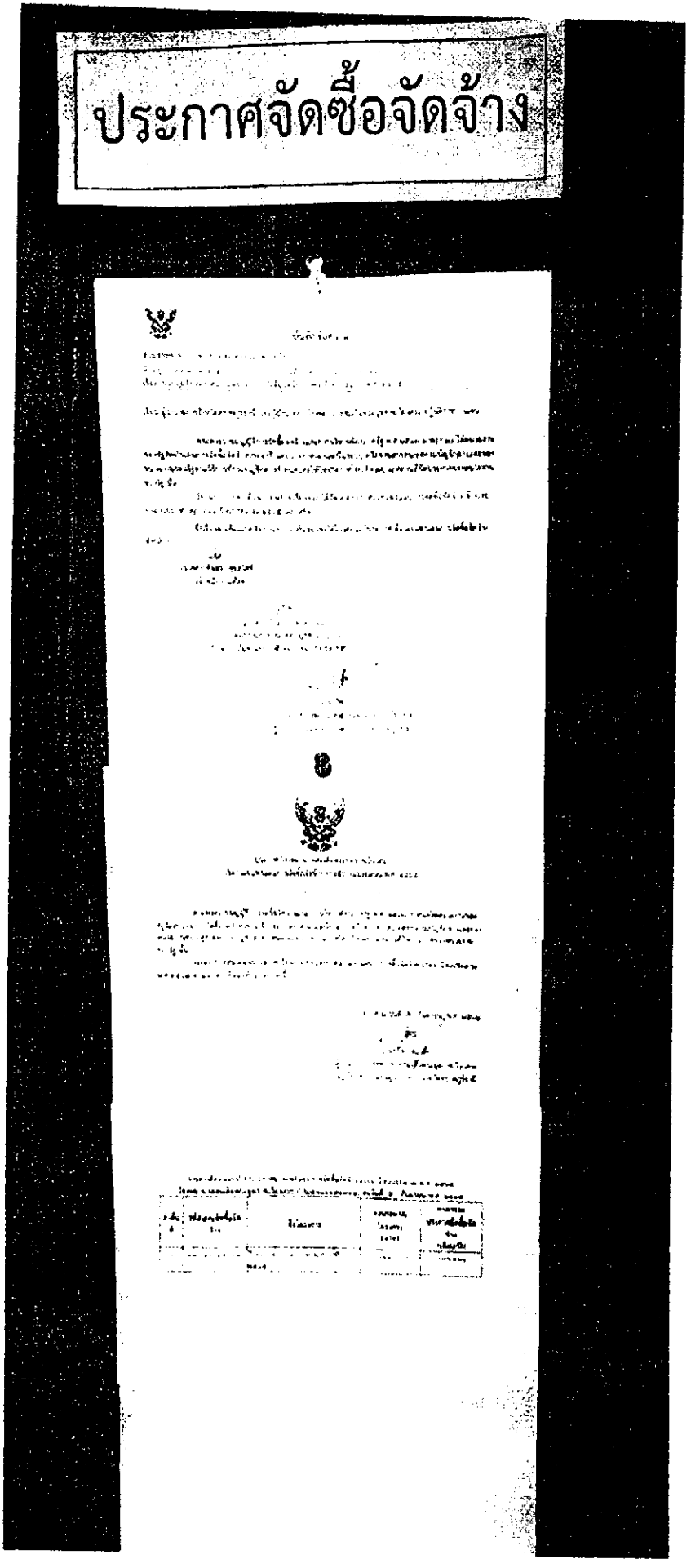
ประกาศจัดซื้อจัดจ้าง